

---

# 무안 희망중학교 도서관 실내디자인 설계용역

---

**에 스 더** 건축사사무소

전남 신안군 압해읍 천사로 897  
E-mail : esther201230@naver.com

TEL : (061) 246-8825, 271-9115  
FAX : (061) 262-9115

---

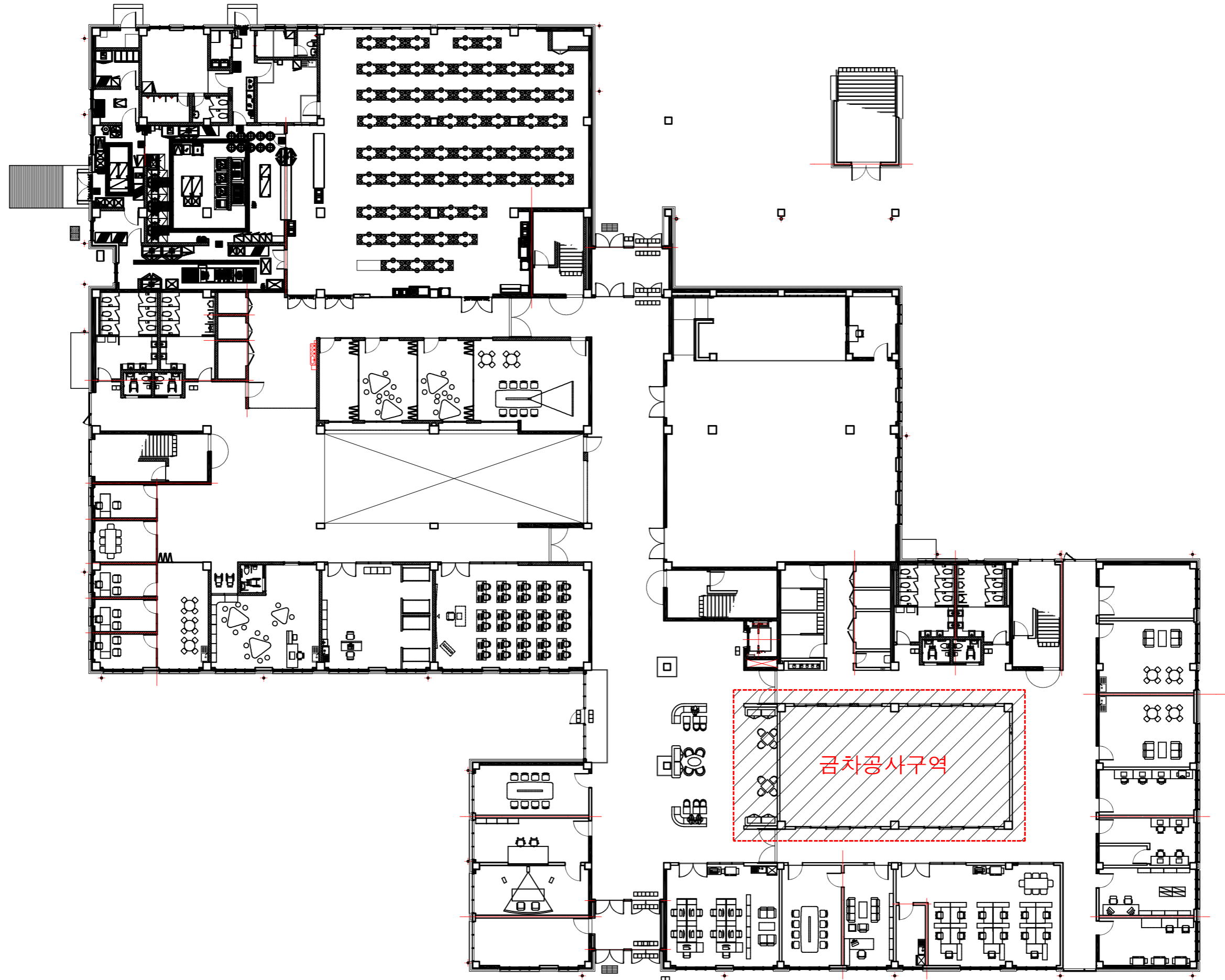

1층 도서관

배치도

PROJECT TITLE : 무안 희망중학교  
공사명 도서관 실내디자인 설계용역

△		
△		
△		
NO.	DATE	

**에스더** 건축사사무소

전남 신안군 압해읍 천사로 897 TEL : (061) 246-8825, 271-9115  
E-mail : esther201230@naver.com FAX : (061) 262-9115

ARCHITECTURAL D.  
건축설계

DATE 일자 : 2026. .

NAME OF DRAWING 도면명 :

STRUCTURAL D.  
구조설계

SCALE 축척 : 1 / 300

MECHANICAL D.  
기계설계

SHEET NO 도면번호 : A - 00

ELECTRICAL D.  
전기설계

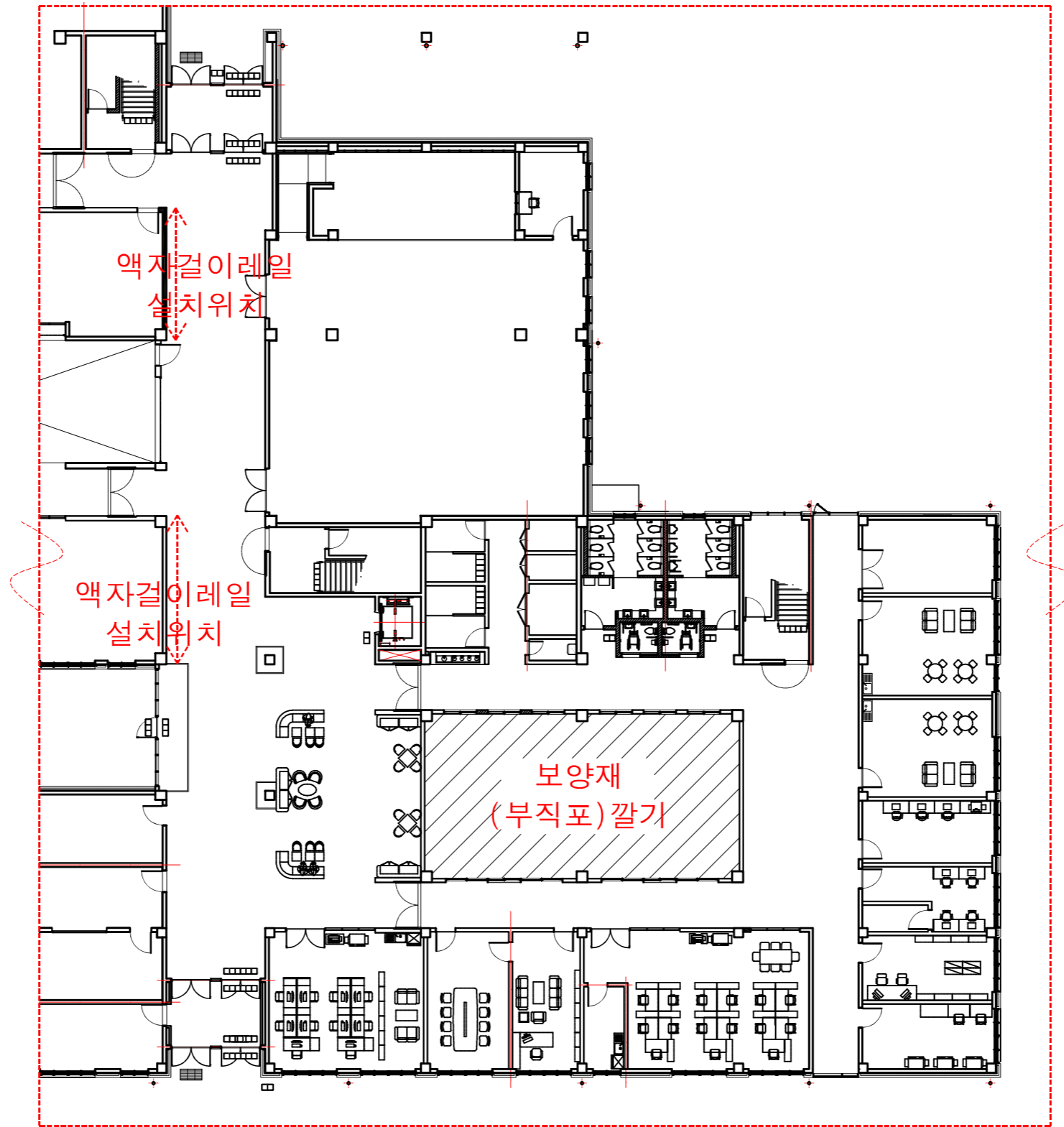

보양재/액자걸이 설치위치

PROJECT TITLE :	무안 희망중학교
공사명	도서관 실내디자인 설계용역
NO.	DATE

△		
△		
△		
NO.	DATE	

**에 스 더** 건축사사무소

전남 신안군 암해읍 천사로 897 TEL : (061) 246-8825, 271-9115  
 E-mail : esther201230@naver.com FAX : (061) 262-9115

ARCHITECTURAL D. 건축설계
DATE 일자 : 2026. .
NAME OF DRAWING 도면명 :

STRUCTURAL D. 구조설계
SCALE 축척 : 1 / 300

MECHANICAL D. 기계설계
SHEET NO 도면번호 : A - 00-01

ELECTRICAL D. 전기설계
-----------------------



26,335

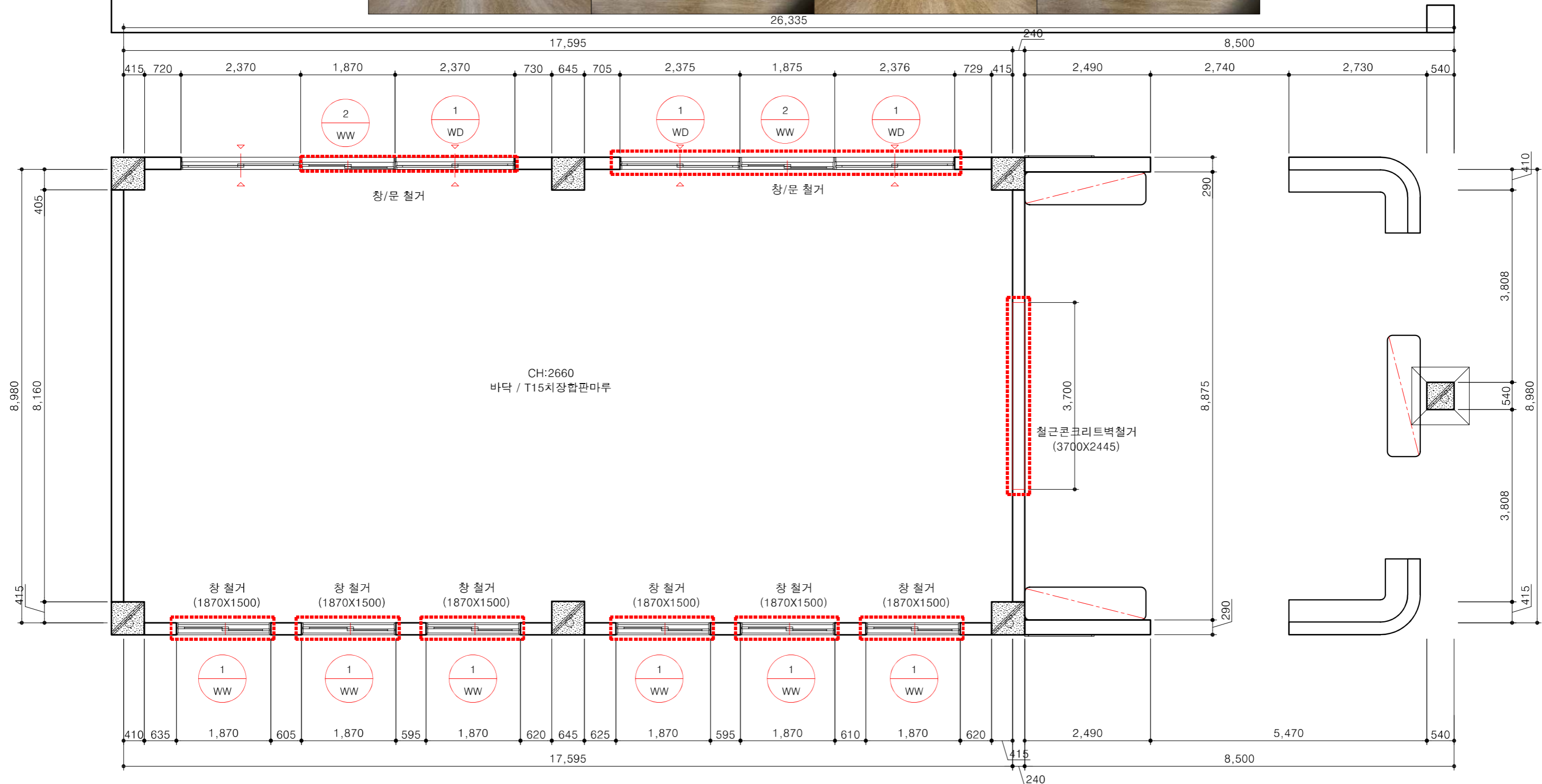

1층 도서관

변경 전 평면도

PROJECT TITLE : 무안 희망중학교  
공사명 도서관 실내디자인 설계용역

△		
△		
△		
NO.	DATE	

**에스더** 건축사사무소

전남 신안군 압해읍 천사로 897 TEL : (061) 246-8825, 271-9115  
E-mail : esther201230@naver.com FAX : (061) 262-9115

ARCHITECTURAL D.  
건축설계

DATE 일자 : 2026. .

NAME OF DRAWING 도면명 :

STRUCTURAL D.  
구조설계

SCALE 축척 : 1 / 80

MECHANICAL D.  
기계설계

SHEET NO 도면번호 : A - 01

ELECTRICAL D.  
전기설계

형태 및 치수

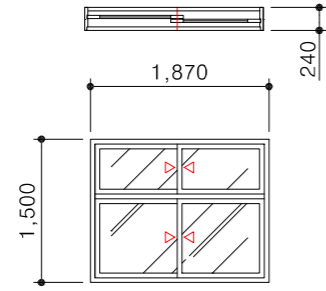

창 철거  
(1870X1500)

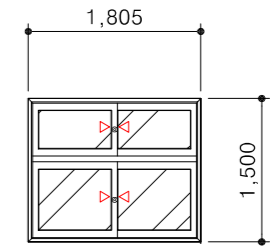
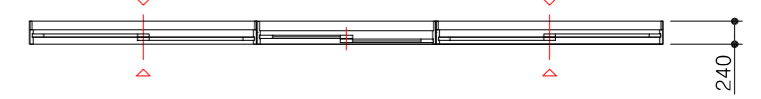
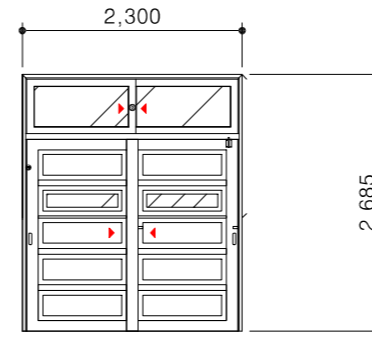
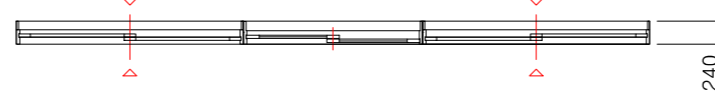

명칭

우드창

우드문

우드창

틀재료

부호

우드창틀

부호

우드문틀

부호

우드창틀

부속재료

1

-

1

-

2

-

유리

WW

T5 강화 유리

WD

T5 강화 유리

WW

T5 강화 유리

개소

6개소

3개소

2개소

형태 및 치수

명칭

부호

부호

부호

틀재료

부호

부호

부호

부속재료

부호

부호

부호

유리

부호

부호

부호

개소

부호

부호

부호

PROJECT TITLE : 무안 희망중학교  
공사 명도서관 실내디자인 설계용역

△	
△	
△	
NO.	DATE

**에스더** 건축사사무소

전남 신안군 압해읍 천사로 897  
E-mail : esther201230@naver.com

TEL : (061) 246-8825, 271-9115  
FAX : (061) 262-9115

ARCHITECTURAL D.  
건축설계

DATE 일자 : 2026. 05.

NAME OF DRAWING 도면명 : 창호철거상세도

STRUCTURAL D.  
구조설계

SCALE 축척 : 1 / 80

MECHANICAL D.  
기계설계

SHEET NO 도면번호 : A - 01 - 1

ELECTRICAL D.  
전기설계

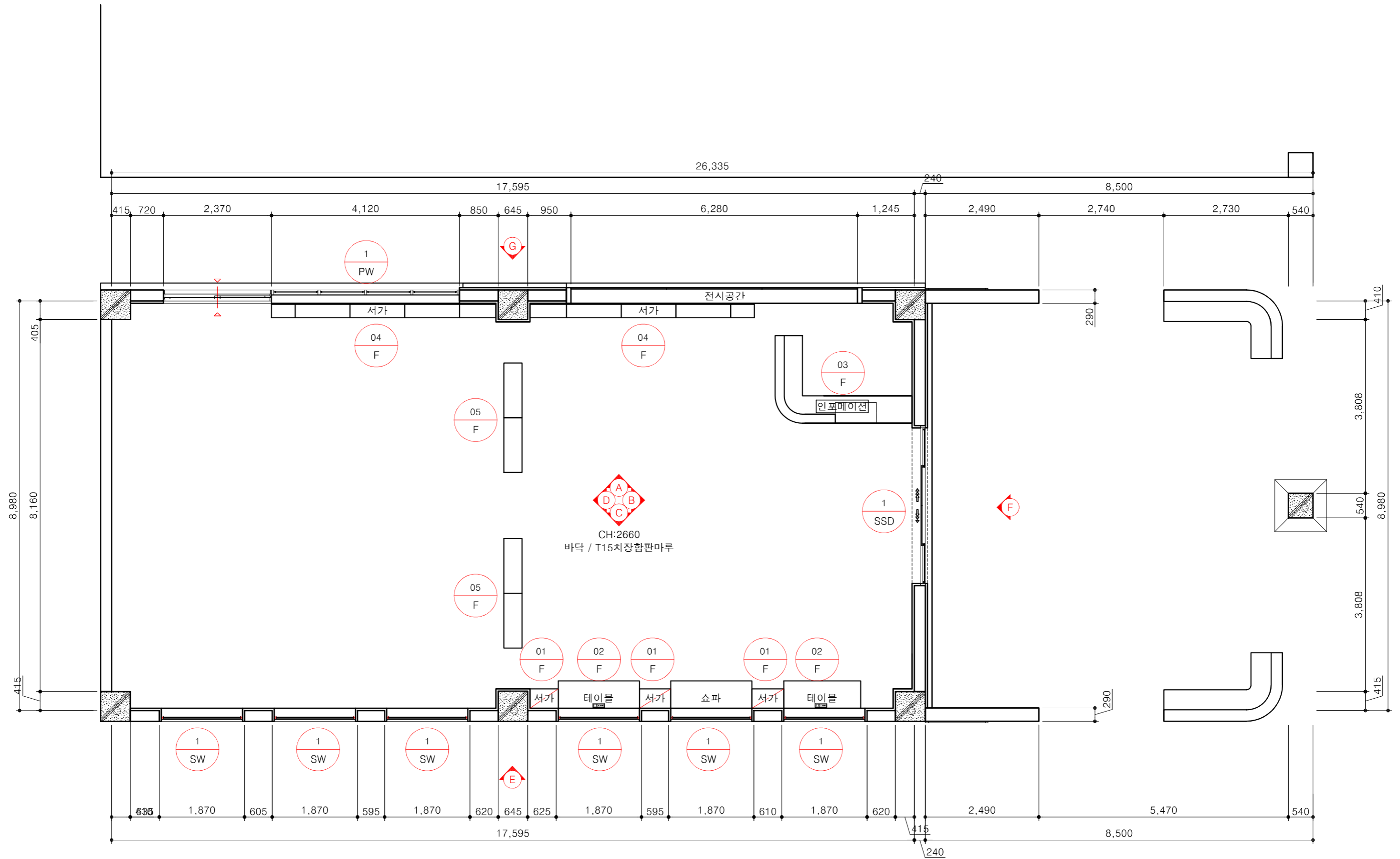

1층 도서관  
변경 후 평면도

PROJECT TITLE :	무안 희망중학교
공사명	도서관 실내디자인 설계용역
NO.	DATE

△		
△		
△		
NO.	DATE	

**에스더 건축사사무소**

전남 신안군 압해읍 천사로 897 TEL : (061) 246-8825, 271-9115  
E-mail : esther201230@naver.com FAX : (061) 262-9115

ARCHITECTURAL D. 건축설계	STRUCTURAL D. 구조설계	MECHANICAL D. 기계설계	ELECTRICAL D. 전기설계
DATE 일자 : 2026. .	SCALE 축척 : 1 / 80	SHEET NO 도면번호 : A - 02	
NAME OF DRAWING 도면명 :			

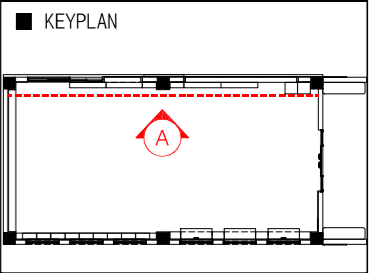
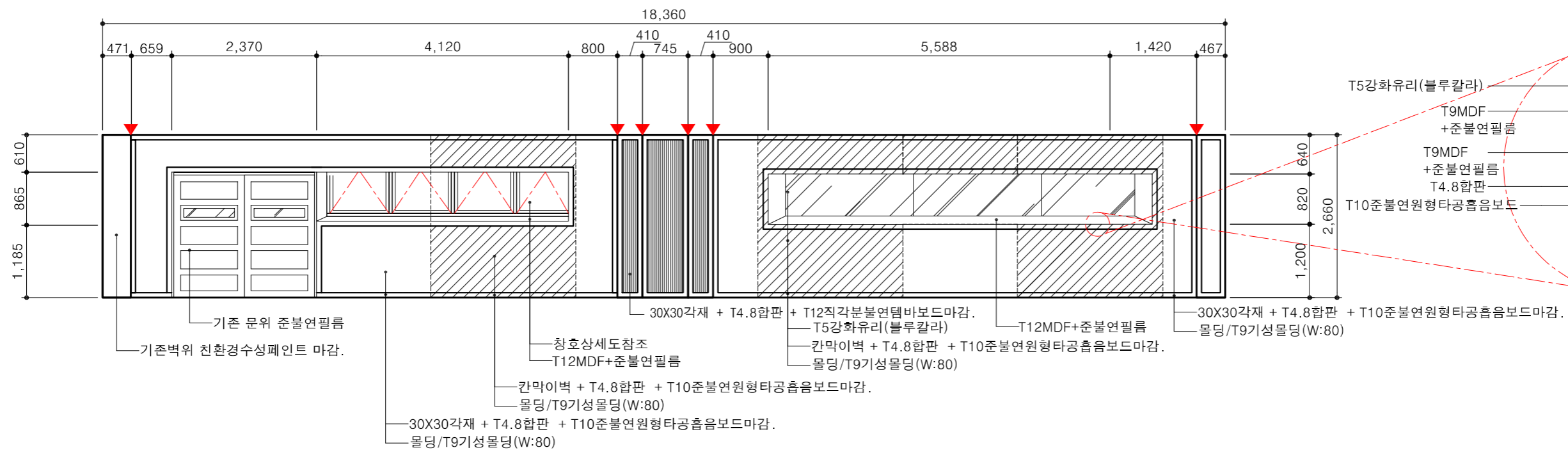

전개도 A

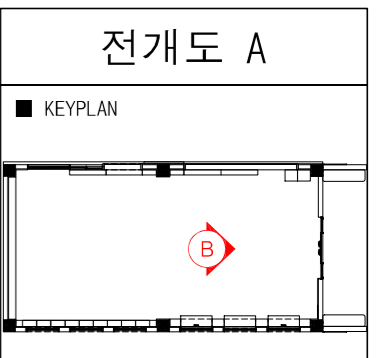
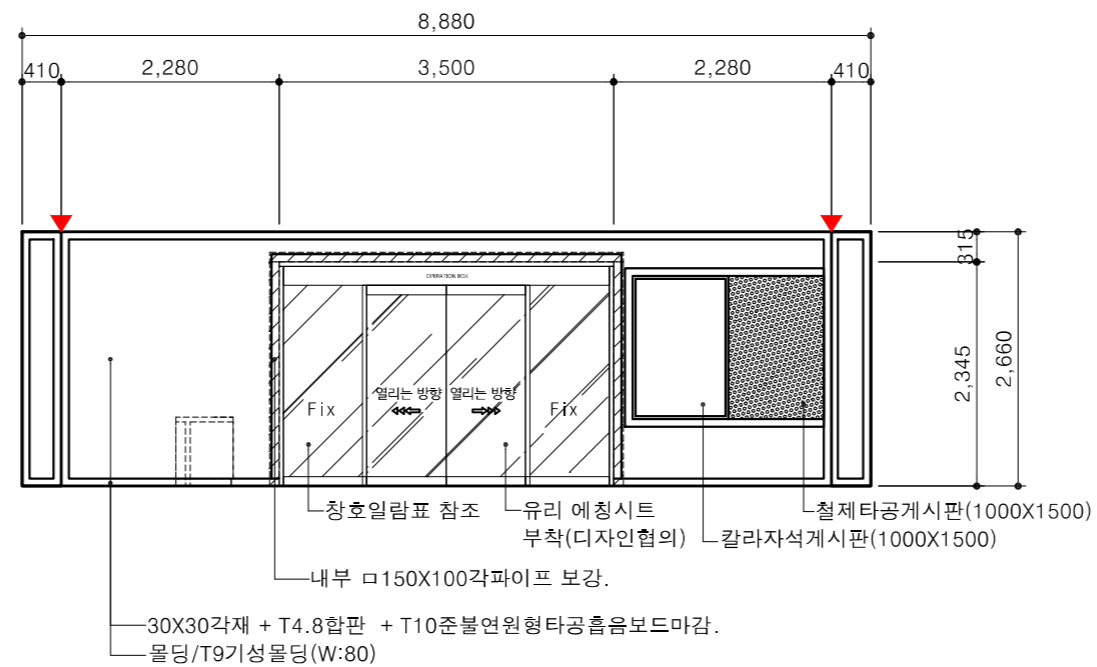

전개도 B

PROJECT TITLE : 무안 희망중학교  
공사명 도서관 실내디자인 설계용역

△	
△	
△	
NO.	DATE

**에스더** 건축사사무소

전남 신안군 압해읍 천사로 897  
E-mail : esther201230@naver.com

TEL : (061) 246-8825, 271-9115  
FAX : (061) 262-9115

ARCHITECTURAL D.  
건축설계

DATE 일자 : 2026. .

NAME OF DRAWING 도면명 :

STRUCTURAL D.  
구조설계

SCALE 축척 : 1 / 80

MECHANICAL D.  
기계설계

SHEET NO 도면번호 : A - 03

ELECTRICAL D.  
전기설계

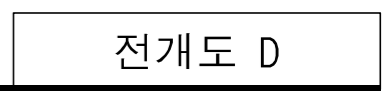
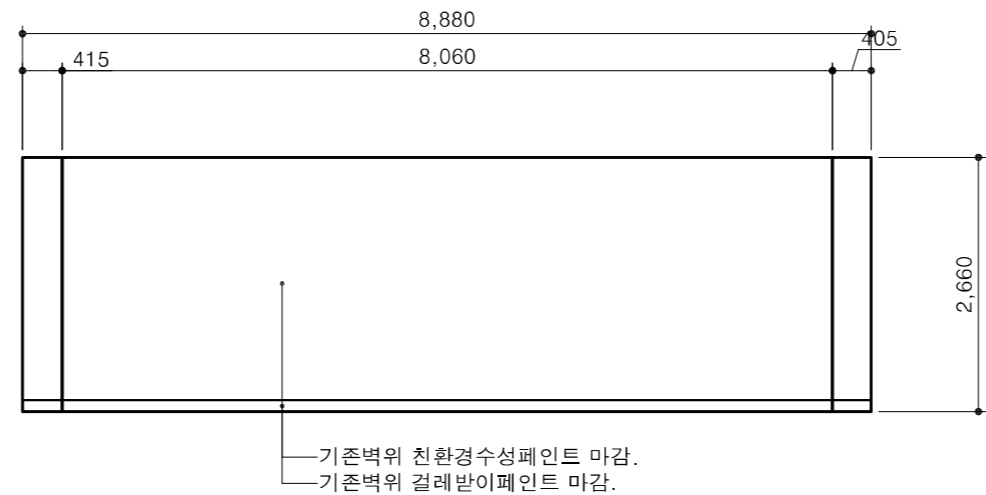
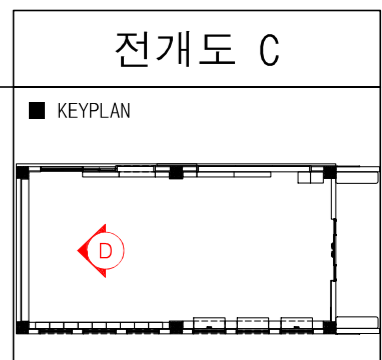
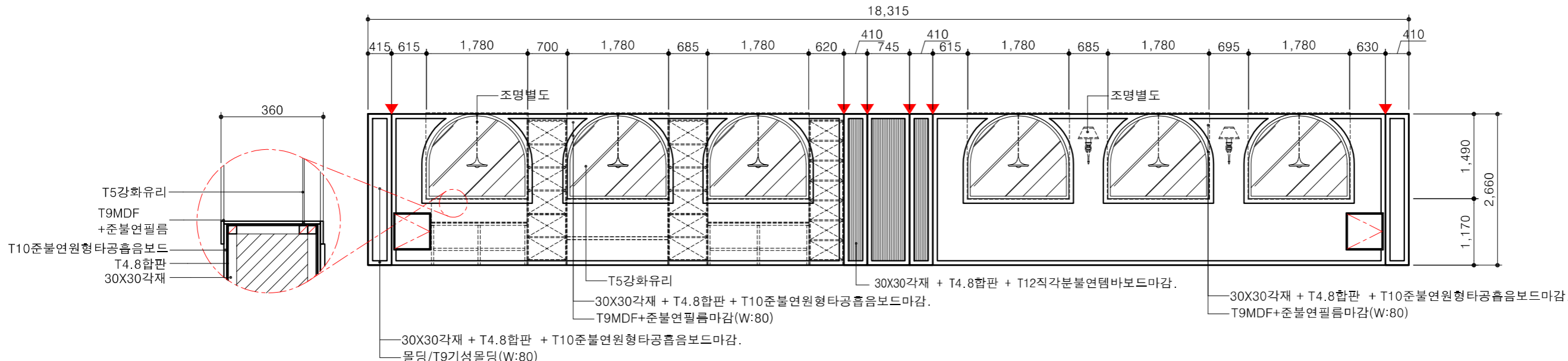
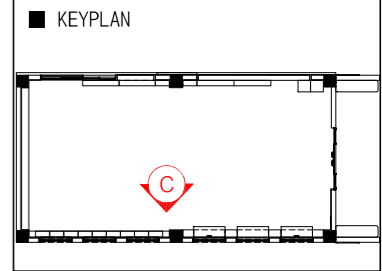

PROJECT TITLE :	무안 희망중학교
공사명	도서관 실내디자인 설계용역
NO.	DATE

△		
△		
△		
NO.	DATE	

**에스더 건축사사무소**

전남 신안군 압해읍 천사로 897 TEL : (061) 246-8825, 271-9115  
E-mail : esther201230@naver.com FAX : (061) 262-9115

ARCHITECTURAL D. 건축설계	STRUCTURAL D. 구조설계	MECHANICAL D. 기계설계	ELECTRICAL D. 전기설계
DATE 일자 : 2026. .	SCALE 축척 : 1 / 80	SHEET NO 도면번호 : A - 04	
NAME OF DRAWING 도면명 :			

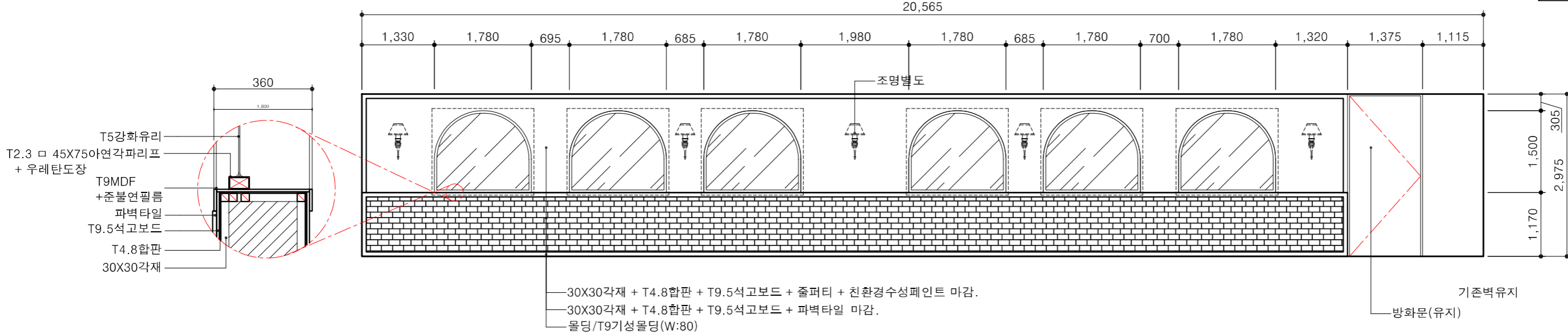
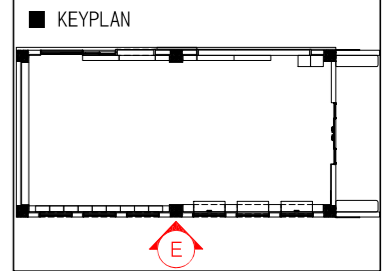

- T5강화유리
- T2.3 □ 45X75아연각파리프 + 우레탄도장
- T9MDF + 준불연필름
- 파벽타일
- T9.5석고보드
- T4.8합판
- 30X30각재

- 30X30각재 + T4.8합판 + T9.5석고보드 + 줄퍼티 + 친환경수성페인트 마감.
- 30X30각재 + T4.8합판 + T9.5석고보드 + 파벽타일 마감.
- 몰딩/T9기성몰딩(W:80)

기존벽유지  
방화문(유지)

전개도 E

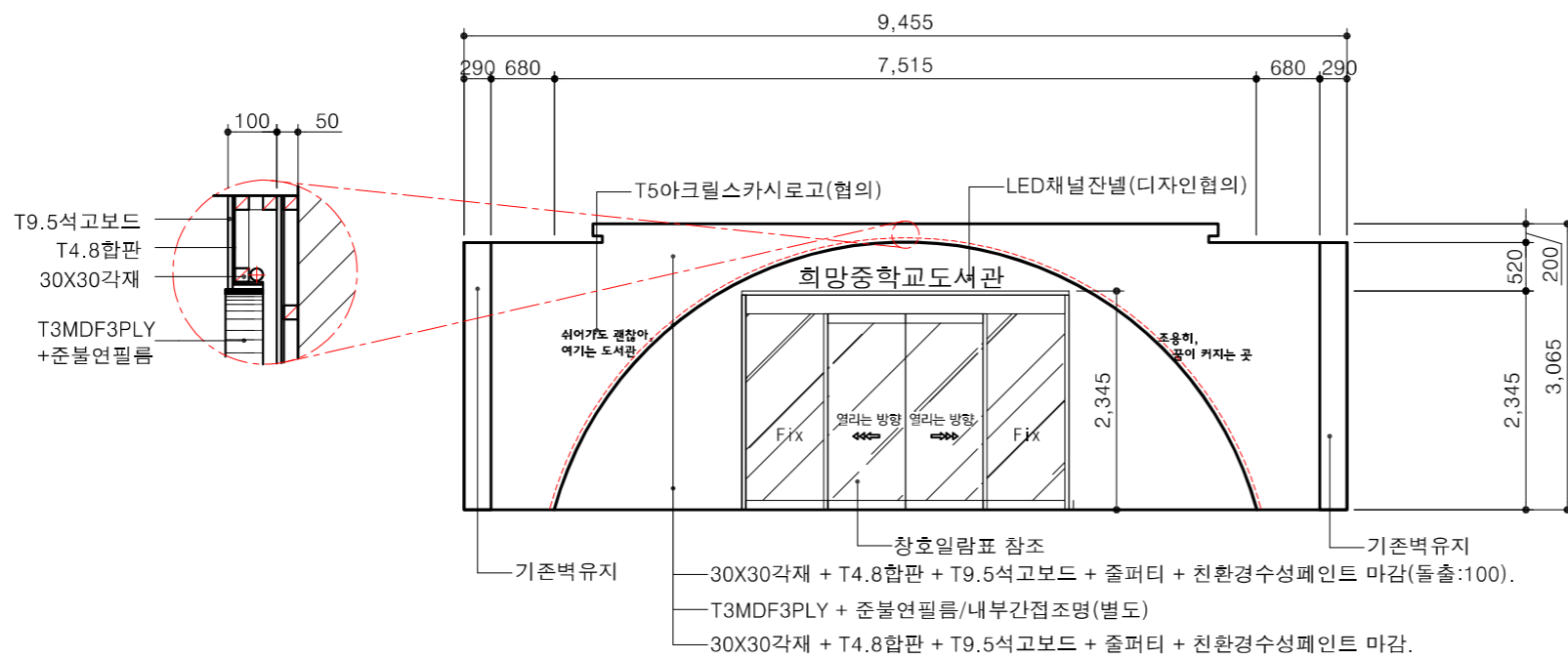
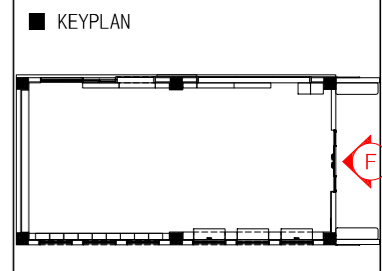

- T9.5석고보드
- T4.8합판
- 30X30각재
- T3MDF3PLY + 준불연필름

- 기존벽유지
- 창호일람표 참조
- 30X30각재 + T4.8합판 + T9.5석고보드 + 줄퍼티 + 친환경수성페인트 마감(돌출:100).
- T3MDF3PLY + 준불연필름/내부간접조명(별도)
- 30X30각재 + T4.8합판 + T9.5석고보드 + 줄퍼티 + 친환경수성페인트 마감.

전개도 F

PROJECT TITLE : 무안 희망중학교  
공사명 도서관 실내디자인 설계용역

△		
△		
△		
NO.	DATE	

**에스더 건축사사무소**

전남 신안군 압해읍 천사로 897 TEL : (061) 246-8825, 271-9115  
E-mail : esther201230@naver.com FAX : (061) 262-9115

ARCHITECTURAL D.  
건축설계  
DATE 일자 : 2026. .  
NAME OF DRAWING 도면명 :

STRUCTURAL D.  
구조설계  
SCALE 축척 : 1 / 80

MECHANICAL D.  
기계설계  
SHEET NO 도면번호 : A - 05

ELECTRICAL D.  
전기설계



형태 및 치수

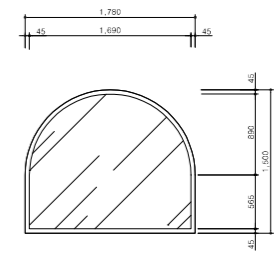
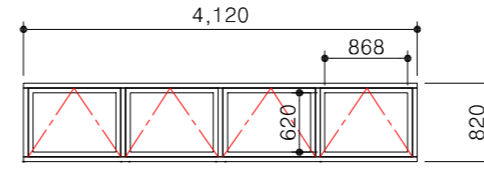
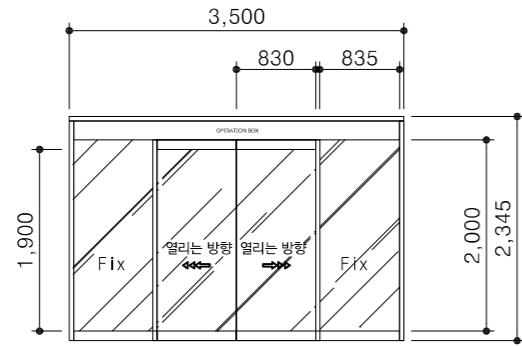

명칭	자동문		프로젝트창		고정창	
틀재료	부호	T2.5 자동문 전용 SST'L FRAME	부호	115mm 이상 PVC FRAME	부호	T2.3 □ 45X75아연각파리프 + 우레탄도장
부속재료	1 SSD	제작자 일식	1 PW	제작자 일식	1 SW	제작자 일식
유리		T12 강화유리		T5강화유리 (블루칼라)		T5강화유리
개소		1개소		1개소		6개소

형태 및 치수

명칭						
틀재료	부호		부호		부호	
부속재료	○		○		○	
유리						
개소						

PROJECT TITLE : 무안 희망중학교  
공사 명도서관 실내디자인 설계용역

△		
△		
△		
NO.	DATE	

**에스더** 건축사사무소

전남 신안군 압해읍 천사로 897 TEL : (061) 246-8825, 271-9115  
E-mail : esther201230@naver.com FAX : (061) 262-9115

ARCHITECTURAL D.  
건축설계

DATE 일자 : 2021. 10.

NAME OF DRAWING 도면명 : 창호일람표

STRUCTURAL D.  
구조설계

SCALE 축척 : 1 / 80

MECHANICAL D.  
기계설계

SHEET NO 도면번호 : A - 007

ELECTRICAL D.  
전기설계